l'Europe s'engage en France avec le FEADER

eip-agri

RéseauRural Français 2014 - 2020

C'est ensemble que se construit l'avenir des territoires

Le Partenariat européen pour l'innovation « pour une agriculture productive et durable »

INNOVEZ BIO 1er juin 2018

Liberté • Égalité • Fraternité
RÉPUBLIQUE FRANÇAISE

RÉGIONS DE FRANCE

Cette action est cofinancée par le Fonds européen agricole pour le développement rural : l'Europe investit dans les zones rurales.

UNION EUROPÉENNE

Le PEI AGRI en 2 mn
Animation d'introduction au PEI

Le PEI agriculture productive et durable, l'articulation

Deux politiques
Pour financer des projets partenariaux de RDI
sur la base des besoins des acteurs de terrain

LE PEI = accélérer l'innovation et son transfert via l'innovation interactive

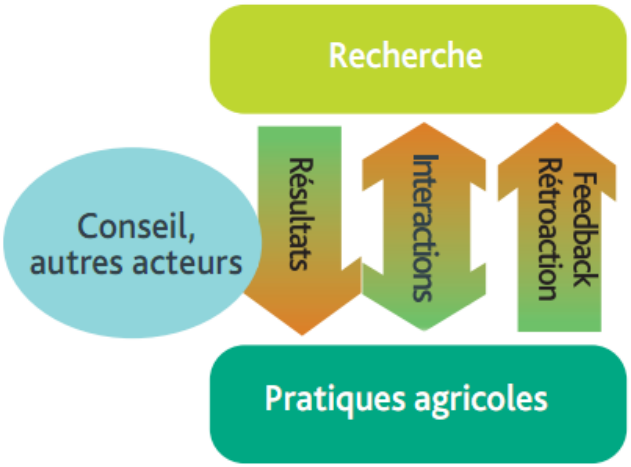

FINANCEMENT des projets du PEI

FEADER

- Financement de l'émergence d'un Groupe opérationnel (GO) potentiel pour planifier son projet d'innovation

- Financement du projet du Groupe opérationnel, il réunit par ex. agriculteurs, conseillers, entre-prises, chercheurs, ONG...

- Appui aux services de soutien à l'innovation

eip-agri

Réseaux du PEI
Européen
National

Dépôt unique européen de contacts et pratiques utiles

Horizon 2020

- Projets de recherche fournissant la base de connaissances pour des actions innovantes

- Projets multi-ac-teurs et réseaux thématiques du PEI dans lesquels participent au côté de la recherche, les agriculteurs, conseil-lers, entreprises... « tout au long du projet »

Candidater au PEI pour former un GO :

Déploiement du PEI en régions synthèse au 1er mai 2018

Le PEI agriculture productive et durable en régions

France

24 des 27 PDR ont prévu de soutenir le déploiement du PEI

→ Via la Mesure 16 de soutien à l'émergence de GO et/ou aux projets de GO (16.1 et 16.2)

Variations inter-régionales des caractéristiques des GO :

- Type de partenariat
- Budget et durée du projet
- Thématiques
- Modalités de sélection
- Mesures FEADER mobilisées…
- Taux de cofinancement FEADER, taux de soutien…

Pour s'y retrouver : Guide « innovation dans les PDR » sur le site du PEI

UE :

95 PDR soutiennent le PEI

Objectif : 3000 GO pour la programmation 2014-2020

Soutien aux GO : 24 des 27 PDR

Cible 2014/2020 : 300 GO

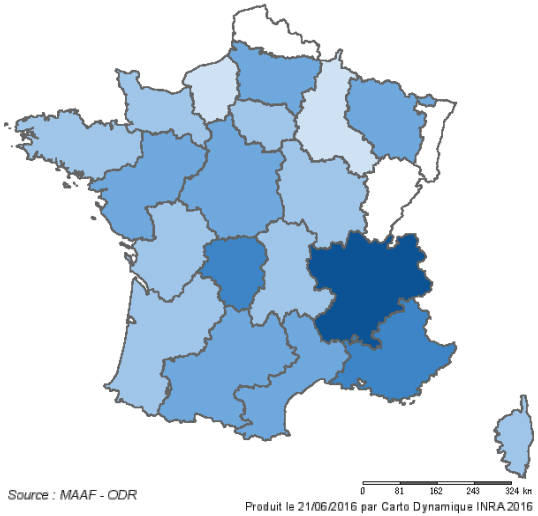

Sources : MAAF, ODR. Produit le 21/06/2016 par Carto Dynamique INRA, 2016, modifié par le MAAF/RRN

Le PEI agriculture productive et durable en régions

Donc finalement possibilité de financement de GO du PEI :

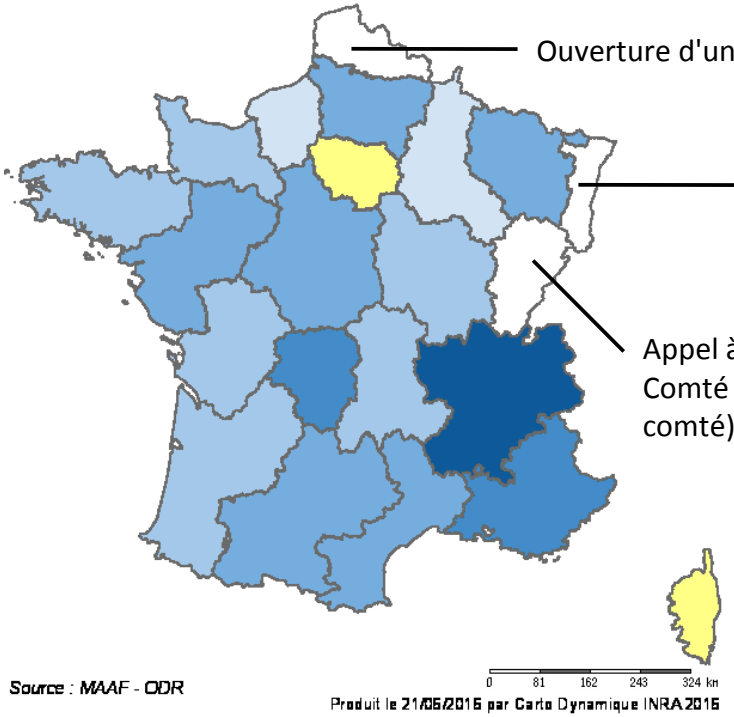

Ouverture d'un appel à projets mesure 16.2 fin 2018

Appels à projets Champagne-Ardenne / Lorraine ouverts aux acteurs d'Alsace

Appel à projet commun Bourgogne Franche Comté (financement régional en Franche comté)

: Pas d'appel à projets PEI prévu

Le PEI AGRI en régions : Appels à projets

Nom de la nouvelle région	PDR concerné	AAP jusqu'au 1er Mai 2018	Autres AAP en prévision
Nouvelle-Aquitaine	Aquitaine	1	1
	Limousin		
	Poitou-Charentes		
Auvergne-Rhône-Alpes	Auvergne	1	1
	Rhône-Alpes	2	
Bourgogne-Franche-Comté	Bourgogne	2	
	Franche-Comté		
Bretagne	Bretagne	2	
Centre-Val de Loire	Centre-Val de Loire	2	
Corse	Corse		
Grand Est	Alsace		1
	Champagne-Ardenne	1	
	Lorraine		
Guadeloupe	Guadeloupe	1	
Guyane	Guyane	4	
Hauts-de-France	Nord-Pas-de-Calais		1
	Picardie	1	
Île-de-France	Île-de-France		
Occitanie	Languedoc-Roussillon	4	
	Midi-Pyrénées	4	
Martinique	Martinique	2	
Mayotte	Mayotte	2	
Normandie	Basse-Normandie	4	
	Haute-Normandie		
Pays de la Loire	Pays de la Loire	2	
Provence-Alpes-Côte d'Azur	Provence-Alpes-Côte d'Azur	3	
Réunion	Réunion	1	1
Somme AAP Somme PDR		39 AAP 22 PDR	5 11 PDR

Nombre d'appels à projets du PEI depuis 2014

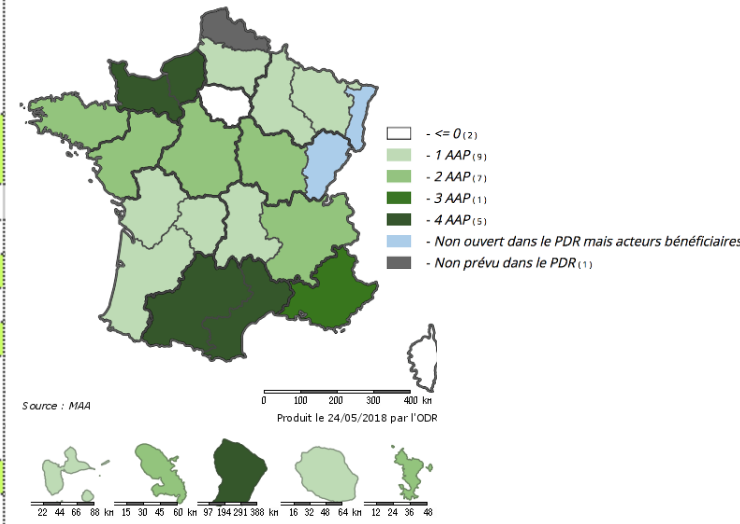

Prochains appels à projets

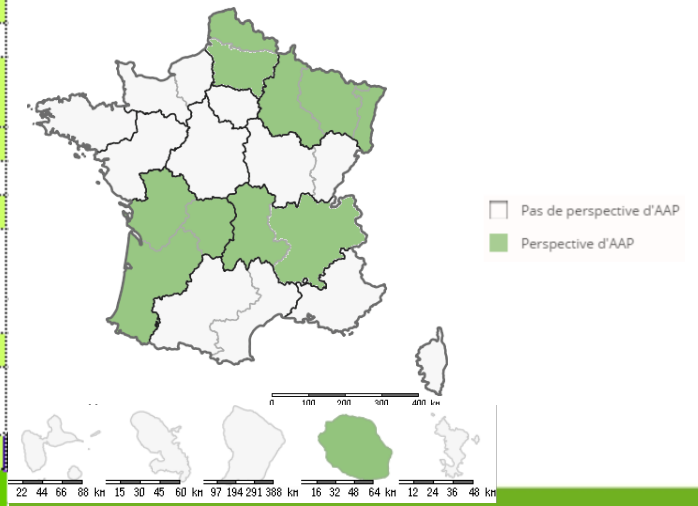

Le PEI AGRI en régions, les GO

Nom de la nouvelle région	Programme de développement rural	Nombre de GO sélectionnés au 1er mai 2018	GO en cours de sélection au 1er mai 2018
Nouvelle-Aquitaine	Aquitaine		x
	Limousin		x
	Poitou-Charentes		x
Auvergne-Rhône-Alpes	Auvergne	6	
	Rhône-Alpes	18	
Bourgogne-Franche-Comté	Bourgogne	6	12
	Franche-Comté		
Bretagne	Bretagne	6	
Centre-Val de Loire	Centre-Val de Loire	3	x
Corse	Corse		
Grand Est	Alsace		14
	Champagne-Ardenne		
	Lorraine		
Guadeloupe	Guadeloupe	4	
Guyane	Guyane	9	x
Hauts-de-France	Nord-Pas-de-Calais		
	Picardie		x
Île-de-France	Île-de-France		
Occitanie	Languedoc-Roussillon	21	6
	Midi-Pyrénées	10	2
Martinique	Martinique	6	13
Mayotte	Mayotte	3	
Normandie	Basse-Normandie	15	24 (projets déposés)
	Haute-Normandie	3	x
Pays de la Loire	Pays de la Loire	4	
Provence-Alpes-Côte d'Azur	Provence-Alpes-Côte d'Azur	11	x
Réunion	Réunion	3	
Somme GO en		128	71

Nombre de GO sélectionnés depuis 2014

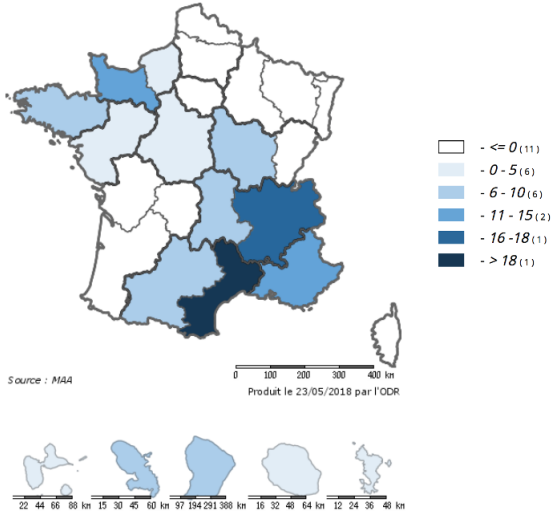

GO en cours de sélection en mai 2018

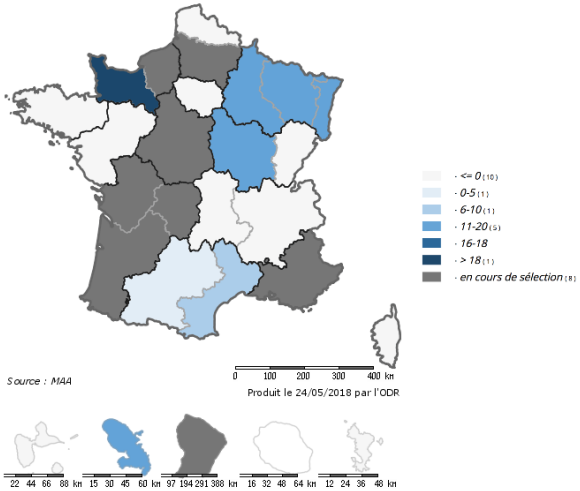

Thématiques traitées par les GO en France
sur la base de 116 GO sur 128 sélectionnés au 1er mai

Thématiques d'innovation principale des GO français

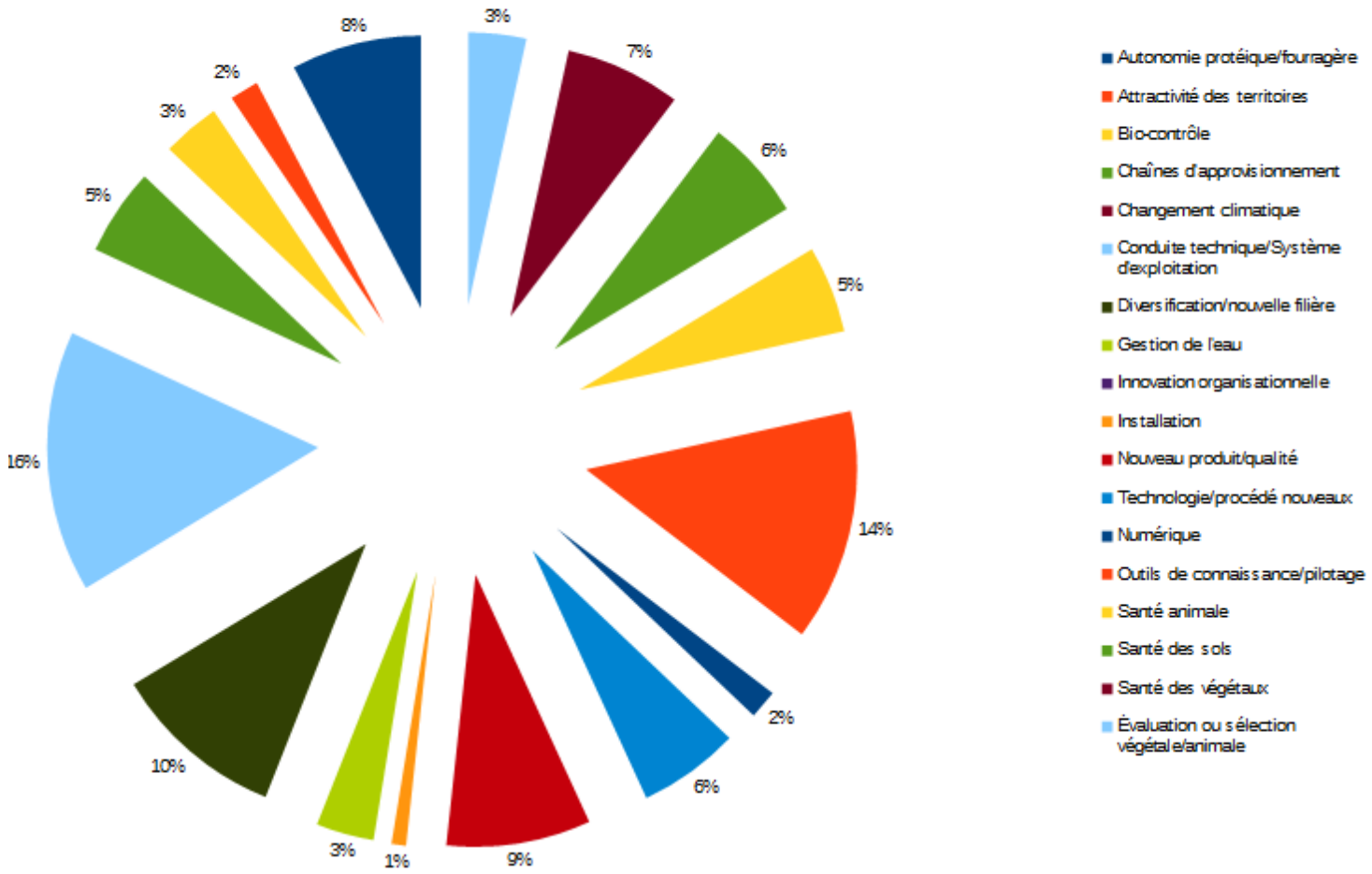

Thématiques traitées par les GO en Europe

Sur la base de 364 GO répertoriés sous SFC

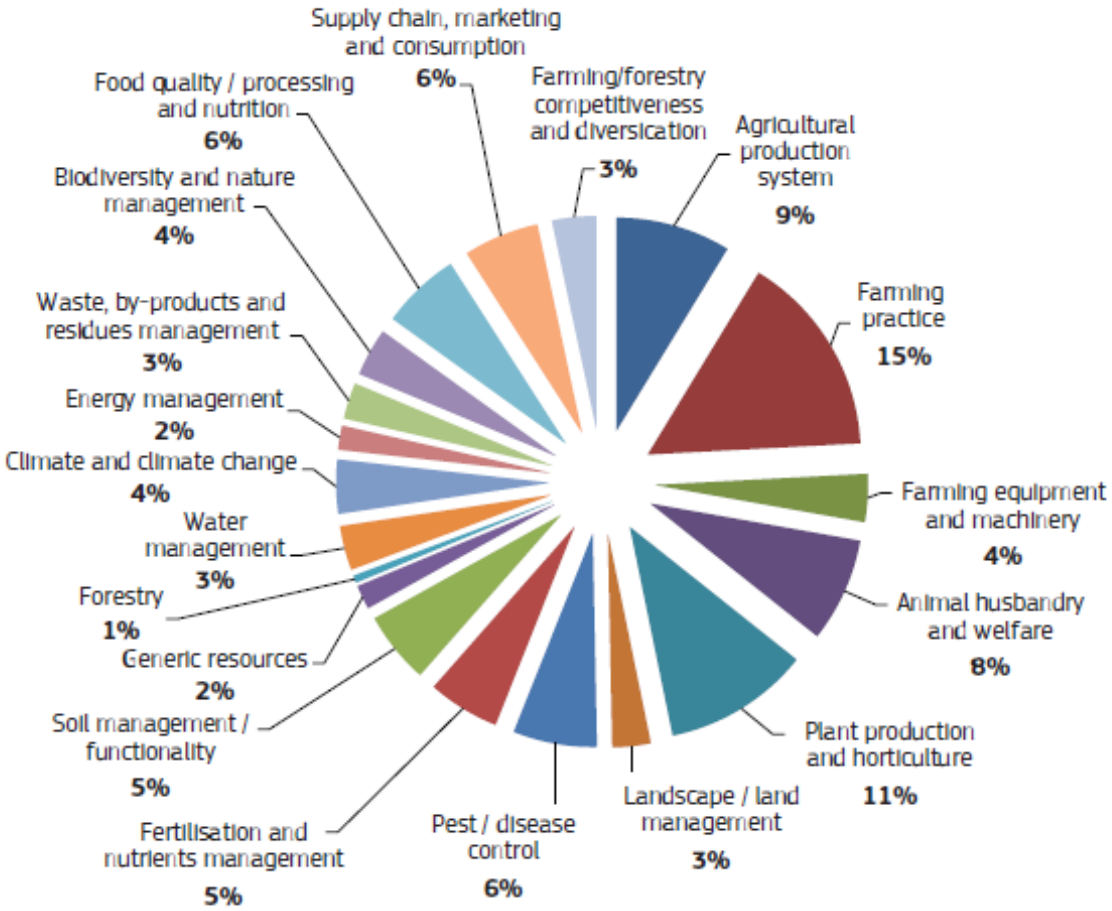

Source: SFC, March 2018 (based on 364 OGs). Each OG can fall under several categories.

Appels à projets PEI en cours en régions

Exemple de la diversité des projets financés et des modalités de soutien

PDR Picardie

« Aide à l'émergence et au fonctionnement de groupes opérationnels du PEI-AGRI », ouvert jusqu'au 7 septembre 2018.

Parmi les thématiques :
- Pratiques et modes de production agro-écologiques innovants
- Le maintien et le développement de l'agriculture biologique
- L'anticipation, atténuation et adaptation au changement climatique
- Émergence de nouvelles formes d'organisation au sein des exploitations et avec d'autres structures du territoire
-...

Dépenses éligibles :

Pour l'aide au démarrage des GO :

- **dépenses liées aux études** de faisabilité préalables ou liées à l'élaboration du projet réalisées par un prestataire externe ;
- **coûts d'animation** nécessaire pour la constitution/mise en place d'un groupe opérationnel : frais de personnel, frais de prestations de service d'appui à l'innovation pour faciliter l'émergence des GO.

Pour la mise en oeuvre des projets des GO :

- les coûts directs liés au projet de coopération : Coûts liés au fonctionnement, les coûts des brevets/licences d'exploitation, coûts des activités de communication et de promotion directement liées, coûts d'évaluation et de diffusion des résultats à des fins de capitalisation.

Montant du soutien : 1 000 000 € (800 000€ dotation FEADER, 200 000€ dotation Région Hauts-de-France)
Le taux d'aide publique de base est de 80 % des dépenses éligibles retenues, avec un montant d'aide publique plafonnée :
- à 20 000 € par projet, pour une année pour un GO en phase d'émergence
- à 50 000 € par projet, pour une année, pour un GO en phase de fonctionnement

Région Normandie

« Projets pilotes, nouveaux produits, pratiques, procédés et techniques dans les secteurs agricoles, alimentaires et sylvicoles », ouvert jusqu'au 15 juin.

Thématiques :
- L'économie (innovations permettant de contribuer à la performance économique de l'exploitation),
- La préservation de l'environnement et l'anticipation du changement climatique,
- Le pilotage et l'organisation du travail.

Dépenses éligibles :
- Animation et pilotage du projet ;
- Expérimentations et essais ;
- Communication et diffusion des résultats du projet ;
- Intervention d'experts, organisation de séminaires, mise en place d'outils partagés.

Attention, cette mesure ne finance pas la recherche « amont » n'aboutissant pas à un résultat applicable à l'issue du projet.

Montant du soutien : 2 230 000€ (dotation EFADER 1 500 000€, dotation Région Normandie 730 000€).
Le taux d'aide publique total du dispositif est de 80 % des dépenses éligibles.
Cas de l'émergence de GO : plafond 25 000€, pour durée de 18 mois.
Cas projets pilotes et émergence de pôles et de réseaux : plafond 140 000€, pour durée de 3 ans.

DROM Réunion

« Mise en place et fonctionnement des Groupes Opérationnels du Partenariat Européen pour l'Innovation (PEI) », appel à projets permanent

Thématiques :
- amélioration technique, environnementale, technologique, notamment dans le cadre de la dynamique agro-écologique ;
- sécurisation sanitaire technique et économique des productions agricoles ;
- développement des marchés agricoles ;
- coopération régionale et internationale.

Dépenses éligibles :
- Frais de personnel nécessaire à la réalisation de l'opération
- Frais de déplacement de l'animateur
- Prestations externes de type études, directement liées à l'action
- Frais de publication et de communication
- Frais d'expérimentation liés au projet du Groupement
- Dépenses indirectes : Frais généraux de structure (dans la limite de 15 % des dépenses directes de rémunération du personnel retenue)

Montant du soutien :
Le taux d'aide publique total du dispositif est de 100 % des dépenses éligibles.
Pour une durée maximale de 2 ans.
Montants financiers plafond et plancher non indiqués.

Déploiement du PEI en Europe
synthèse 1er mai 2018

Projets multi-acteurs et réseaux thématiques

→ 100 projets multi-acteurs au 1er mai 2018 sur 180 prévus pour la programmation 2014-2020 d'Horizon 2020, pour un budget d'1 milliard d'euros.

→ Synergies entre GO et projets H2020 à construire. Quelques exemples :

EURODAIRY a postulé à des appels à projets pour création de GO

SHEEPNET réseau thématique né du GO français Robustagro

→ La proportion de nouveaux participants à des projets a été évaluée à 20 % supérieure dans les projets multi-acteurs que dans les projets non multi-acteurs d'Horizon 2020. 1 participant sur 2 dans les projets multi-acteurs est un organisme qui participe pour la première fois au programme Horizon 2020.

Synthèse des projets Défi 2 de Horizon 2020 par la Commission européenne

Priorités stratégiques :

Five strategic priorities

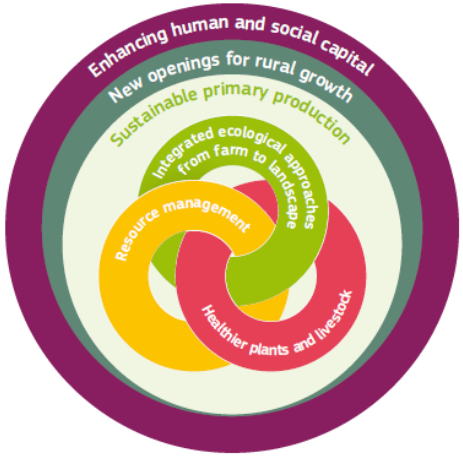

Nb of selected projects and expected grants per strategic priority

(left column: 2014-2017 - right column: 2018-2020)

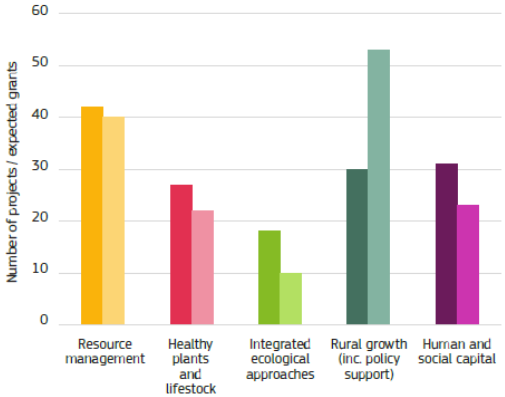

Around 150 projects already selected, out of 300 expected in total

Distribution of budget over priorities

(EUR million - 2014-2020)

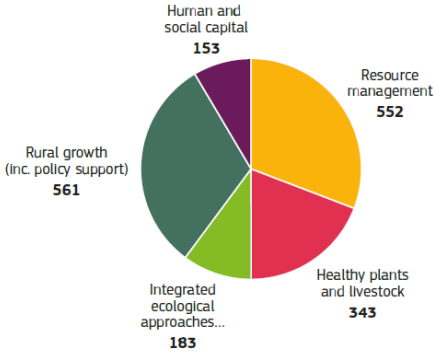

Balanced efforts between sustainable primary production and wider rural innovation

Distribution of budget between sectorial and horizontal themes

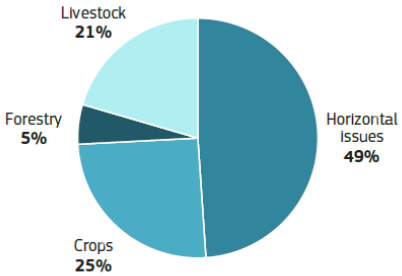

Balanced efforts between crops, livestock and Horizontal activities

Source : http://ec.europa.eu/programmes/horizon2020/en/news/agriresearch-conference-innovating-future-farming-and-rural-communities

Les projets Défi 2 de Horizon 2020

(synthèse par la Commission européenne sur la base de 150 projets sélectionnés dont 2/3 sont des projets multi-acteurs du PEI)

Thématiques :

Soils
26 projects
EUR 197 million
Soil functions; Soil water resources; Soil-improving cropping systems; Carbon sequestration

Water, nutrients and waste
26 projects
EUR 182 million
Water management; nutrient recycling; fertigation; waste valorisation; bioeconomy

Plant health
29 projects
EUR 161 million
Alternatives to pesticides; Ecosystem services; Emerging diseases; Integrated pest management

Animal health
21 projects
EUR 179 million
Host-pathogen interaction; Vaccinology; One Health; anti-microbial resistance; International cooperation

Genetic resources and breeding
33 projects
EUR 189 million
Biodiversity strategies; Genebanks; Landraces and value chains; Diversifying agriculture and forestry

Animal production systems
22 projects
EUR 132 million
Animal welfare; Feeding sustainability; Efficiency; Economic performance; Resource use

Ecological approaches and mixed farming
36 projects - EUR 213 million
Agroecology; Organic Farming; Biodiversity; Ecosystem Services; Landscape; Agriculture; Agroforestry; pollination; biocontrol; diversification; mixed farming; permanent grassland

Understanding dynamics and modernising policies
23 projects
EUR 107 million
Food and nutrition security policies; Social innovation; Business models; Rural-urban relations; Generational renewal; Foresights; Modelling

Public goods from agriculture and forestry
24 projects
EUR 139 million
Biodiversity; Carbon sequestration; Drinking water; Governance and business models; Land management

Sustainable, circular and innovative value chains
54 projects
EUR 367 million
Integrated biomass logistics; food chain sustainability; food safety / quality / authenticity; short food chains

Taking advantage of the digital revolution
17 projects - EUR 163 million
Internet of things; Precision agriculture; Robotics; Services in rural areas

Human and social capital and innovation systems
53 projects - EUR 151 million
Agricultural knowledge and innovation systems (AKIS); Education and training; Advice; exchange

=> 12 livrets thématiques sur le site de l' « agriresearch conference » des 2 et 3 mai 2018

Source : http://ec.europa.eu/information_society/newsroom/image/document/2018-18/agri_factsheets_00_strategy_ok_1545512A-F9F5-C914-0E7FA075679AE69F_51891.pdf

Le PEI Agri, premiers résultats et perspectives

- FEADER => 400 GO du PEI en Europe, (128 sélectionnés en France + nombreux en cours de sélection)
- Horizon 2020 => Une centaine de projets multi-acteurs européens du PEI (dont 29 réseaux thématiques)
- Des résultats, solutions innovantes et bonnes pratiques répertoriées partout en Europe => A valoriser, capitaliser, transférer !
- Diversité des thématiques (agriculture biologique, autonomie protéique, maladies de la vigne, sol, eau, agro-foresterie, numérique...)
- Des réseaux UE et nationaux du PEI AGRI opérationnels
- De nouveaux comportement d'acteurs :

  importance du collectif/transdisciplinaire,
  mobilisation de la recherche/besoins des acteurs terrain,
  rôle accru des Régions dans le soutien à l'innovation/écosystème régional,
  nouvelles stratégies d'acteurs /AAP H2020, en région, à Bruxelles (ex ACTA, APCA…)
  des acteurs de GO qui s'intéressent à l'Europe
- PEI : dispositif mentionné dans plusieurs ateliers des EGA (11, 14...)

Le PEI et le BIO

16 GO du PEI en régions qui adressent la problématique de l'agriculture biologique :

- **Viabilité du maraîchage biologique** : GO sélectionné en 2017 par la Basse-Normandie, il travaille à la production et la diffusion de références et d'innovations pour la viabilité du maraîchage biologique en Normandie. Pour cela il réalise des fiches de données technico-économiques permettant aux maraîchers de situer leur ferme ou leur projet par rapport à l'existant, sur le temps de travail, l'ergonomie, la pénibilité, l'organisation du travail, l'adaptation des équipements, et le développement d'outils d'aide à la décision. Pour plus d'informations, cliquez ici.

- Aronia et autres super-fruits bio en région Centre-Val de Loire : GO sélectionné en 2017, il vise la mise en place et la structuration amont-aval d'une filière bio "petits fruits" à fort potentiel nutritionnel, sur le territoire de la région Centre-Val de Loire. Le déploiement du projet passe par un fruit "pilote", l'aronia, emblématique de l'intérêt pour la santé (très forte teneur en antioxydants) et de la faisabilité d'une culture en bio. Pour plus d'informations, cliquez ici.

- GUYAFER 2 : Groupe opérationnel sélectionné par la Guyane en 2017, il vise à améliorer et promouvoir une agriculture biologique, intégrée dans une démarche de transition écologique. Il tente ainsi de réduire l'utilisation des intrants chimiques en favorisant l'utilisation des matières organiques comme le charbon, le bois raméal fragmenté (BRF), le compost ou les plantes de service. Pour cela il propose notamment des démarches opérationnelles de conception et d'évaluation de systèmes de culture et d'amélioration de la fertilité des sols par des pratiques adaptées en tenant compte des spécificités de la Guyane.

- Lutte Biologique pour la protection des cultures maraîchères et fruitières de Guyane : projet sélectionné en 2017 par la Guyane, il vise à améliorer les connaissances des systèmes de culture économes en intrants chimiques. Pour cela il travaille à approfondir les connaissances sur les auxiliaires indigènes à la Guyane et à produire une étude technico-économique sur l'utilisation des auxiliaires non indigènes et leur possibilité d'importation.

Le PEI et le BIO

-**Entretien du sol en viticulture biologique :** projet sélectionné en 2016 par la région Languedoc-Roussillon, il vise à acquérir des références sur la performance technico-économique d'itinéraires techniques d'entretien du sol. Ceci afin de pouvoir choisir la combinaison des interventions de travail du sol sur le rang et l'inter-rang la plus performante sur la maîtrise des adventices, tout en limitant le nombre de passages pour optimiser la consommation en carburant et les coûts de production. Pour plus d'informations, cliquez ici

- Évaluation des méthodes alternatives au désherbage en maraîchage : GO sélectionné en 2016 par la région Languedoc-Roussillon, il expérimente de nouvelles stratégies de désherbage associant des méthodes alternatives, la prophylaxie et la mécanisation adaptée pour diminuer le temps de main d'œuvre, améliorer la rentabilité et diminuer l'impact des herbicides. Plusieurs cultures maraîchères importantes en Languedoc-Roussillon sont testées notamment pour développer la production en AB : artichaut, asperge, carotte et oignons doux. Pour plus d'informations, cliquez ici.

- Zéro herbicides en cultures pérennes méditerranéennes : GO sélectionné en 2016 par la région Languedoc-Roussillon, travaillant sur la faisabilité et impact d'un enherbement sur le rang en culture pérenne. Le but est de proposer de nouveaux itinéraires de désherbage sans herbicide aux viticulteurs et arboriculteurs situés en zones sensibles. Pour cela, 8 sites expérimentaux ont été mis en place et deux sites de démonstration sont prévus afin de promouvoir les résultats aux agriculteurs. Pour plus d'informations, cliquez ici.

- Patate douce : ce GO, sélectionné par la région Languedoc-Roussillon en 2016, vise à évaluer la possibilité de cultiver différentes variétés de patate douce (pour le frais et la transformation) dans la région. Cette diversification de l'activité correspond aux attentes des producteurs (besoin de références pour des cultures de diversification), des consommateurs, des entreprises de distribution spécialisées bio, des transformateurs… Pour plus d'informations, cliquez ici.

Le PEI et le BIO

- Fan du Bio : le projet, sélectionné par le Languedoc-Roussillon en 2017, vise à développer et pérenniser la production de fruits à noyau en agriculture biologique dans la région Occitanie, en apportant des références techniques et scientifiques et des pratiques culturales utilisables par les producteurs. Pour plus d'informations, cliquez ici.

- Maraîchage en agroforesterie : projet sélectionné en 2017 par le Languedoc-Roussillon, il vise l'introduction de cultures maraîchères dans l'inter-rang des vergers, comme solution qui permettrait des apports de revenus complémentaires à minima avant l'entrée en production du verger et un retour sur une pratique traditionnelle. Le programme a fait le choix de 2 espèces fruitières conduites en bio : l'abricotier et l'amandier.

- Lutte contre les ravageurs en maraîchage : projet sélectionné en 2017 par le Languedoc-Roussillon, dont l'objectif est de permettre aux maraîchers de répondre aux objectifs de l'agro-écologie en proposant de nouvelles solutions efficaces, rentables, plus économes en intrants et durables pour lutter contre les bioagresseurs.

- Associer les animaux aux cultures pérennes en PACA : GO sélectionné en 2016 par la région PACA, il travaille sur la recherche de méthodes alternatives au désherbage chimique sur le rang avec la réintroduction du pâturage sur des surfaces de vergers enherbés. Il travaillera notamment sur le tassement possible du sol selon le niveau de chargement, l'impact du cuivre selon les doses, la sensibilité des animaux et les périodes de pâturage, la reproduction et notamment la gestion des mises-bas selon les races d'animaux, l'impact sur le recyclage des nutriments, les pertes réelles à la récolte.

- Caractérisation des systèmes maraîchers biologiques diversifiés sur petites surfaces en PACA : GO sélectionné en 2016 par la région PACA, il réalise une étude des systèmes maraîchers biologiques diversifiés sur lesquels manquent des références pour accompagner les projets, et faire des comparaison entre systèmes. Il vise le développement d'outils pour aider les producteurs souhaitant s'engager dans ces systèmes à faire les choix les plus pertinents possibles par rapports aux objectifs fixés : rentabilité, temps de travail, type de travail, commercialisation.

Le PEI et le BIO

- TALC (Techniques d'Allaitement des jeunes Caprins) : GO sélectionné en Rhône-Alpes en 2016, dont le but est de pouvoir généraliser l'utilisation de lait maternel pour l'allaitement des jeunes caprins, notamment en production bio, dans des conditions sanitaires maîtrisées. Le projet vise à tester des solutions innovantes d'allaitement : lait maternel acidifié (ou fermenté), lait maternel thermisé et lait de vache acidifié.

- Groupe régulations biologiques : GO sélectionné en 2016 par la Bourgogne, il travaille sur le recours aux auxiliaires de culture pour contrôler les bioagresseurs. Ses objectifs sont: capitaliser des références sur la question de la régulation naturelle des adventices pour l'enseignement et élaborer des formations « clés en main », mettre au point des outils de diffusion des résultats et de vulgarisation des connaissances, fournir un diagnostic aux agriculteurs sur le niveau de régulation biologique dans leurs parcelles et fournir des preuves de la régulation des adventices par les auxiliaires et de son renforcement par les infrastructures agroécologiques".

- GASCOGN'INNOV : projet sélectionné en 2017 par la région Midi-Pyrénées, il vise à donner accès aux vignerons à un outil de diagnostic innovant de l'état biologique du sol, leur permettant de piloter leur système de culture en améliorant à terme la santé de leurs sols et par conséquent, leur potentiel de production.

Pour retrouver plus d'informations, retrouvez le tableau de suivi des Groupes Opérationnels du PEI : => cliquez ici !

Le PEI et le BIO

Activités du réseau européen du PEI AGRI :

Focus Groupes :
- **Agriculture biologique :** focus groupe sur l'optimisation des rendements des cultures arables bio.

- **Systèmes intégrés culture – élevage :** focus groupe sur le développement d'interactions entre culture et élevage et la valorisation de leurs synergies comme alternative durable à la spécialisation des exploitations et des territoires.

- **Réduction de l'utilisation d'antibiotiques dans les élevages de porcs**

- **Matière organique des sols :** focus groupe sur la teneur du sol en matière organique dans les régions méditerranéennes et son amélioration.

Publications:
- **Brochure « Solutions innovantes pour les agriculteurs bio en Europe - Optimisation des rendements »**

Événements :
- **Workshop Le bio est opérationnel » : cet événement dédiés aux Groupes Opérationnels**

- **Workshop « Outils pour la performance environnementale des exploitations »**

- **Workshop « Comment rendre la culture de protéines rentable en Europe ? »**

Le PEI et le BIO

3 Projets multi-acteurs européens du PEI (défi 2 de Horizon 2020) :

- **DIVERSIFOOD** (2014) : l'objectif de ce projet est d'enrichir la diversité des plantes cultivées pour accroître la performance et la résilience de différents agro-écosystèmes, en développant des systèmes alimentaires locaux de haute qualité, en évaluant les ressources génétiques d'espèces végétales sous-utilisées ou oubliées en développant de nouveaux produits sains et savoureux, notamment en bio. Pour plus d'informations sur leurs travaux : http://www.diversifood.eu/

- **LIVESEED** (2016) : l'objectif de ce projet est d'améliorer la transparence et la compétitivité de l'agriculture biologique en renforçant les efforts en matière de semences bio et de sélection végétale à travers l'Europe. Des cultivars adaptés aux systèmes bio sont en effet la clé pour réaliser le plein potentiel de l'agriculture biologique en Europe. Pour plus d'informations : www.liveseed.eu

- **ReMIX** (2016) : l'objectif du projet est d'exploiter les bénéfices des mélanges d'espèces pour concevoir des systèmes de cultures agro-écologiques productifs, diversifiés, résilients, vertueux au niveau environnemental, moins dépendants des intrants externes que les systèmes actuels, et acceptables pour les agriculteurs et les acteurs des filières agro-alimentaires et agro-industrielles, à la fois en agriculture conventionnelle et biologique, et pour des conditions pédoclimatiques diverses. Pour plus d'informations : https://www.remix-intercrops.eu/

Le PEI et le BIO

4 Réseaux thématiques européens du PEI (défi 2 de Horizon 2020) :

- **OK-Net Arable** (2014) : réseau de connaissance sur les cultures arables biologiques, pour l'augmentation de leur productivité et de leur qualité. Le réseau a mis en place une plate-forme (farmknowledge.org) collectant des documents de conseils relatifs à cette thématique et facilitant l'apprentissage entre pairs en Europe. Pour plus d'informations sur le projet : www.ok-net-arable.eu

- **AGRISPIN** (2014) **:** L'objectif du réseau est d'explorer les pratiques d'accompagnement du changement, mises en œuvre par les « services de soutien à l'innovation » dans une diversité de régions européennes, et notamment en agriculture biologique. Le cœur de l'activité du projet est structuré autour des visites de terrain sélectionnées et organisées dans l'objectif de favoriser un dialogue et un apprentissage mutuel. Pour retrouver leurs travaux : http://www.agrispin.eu/

- **CERERE** (2016) : réseau pour la renaissance céréalière dans l'Europe rurale, par l'intégration de la diversité dans les systèmes en agriculture biologique et les systèmes alimentaires à bas intrant. Pour retrouver les productions du réseau : http://cerere2020.eu/

- **OK-Net EcoFeed** (2017) : ce réseau thématique a pour objectif d'aider les éleveurs de porcs et de volailles biologiques à utiliser 100% d'alimentation à la fois biologique et régionale. OK-Net EcoFeed travaille ainsi avec les agriculteurs, les éleveurs et les fabricants d'aliments biologiques afin de proposer des solutions pratiques qui amélioreront cette utilisation de nourriture biologique et régionale. Pour plus d'informations : www.ok-net-ecofeed.eu

Pour se tenir informé

Le site français du PEI agriculture productive et durable

L'animation du PEI, activité du Réseau rural français

Carrefour des régions/parties prenantes/EIP service point et DGAGRI
Trois pilotes : Régions de France/CGET/MAA (DGPE/DGER)
Un comité consultatif du PEI

https://www.reseaurural.fr/le-partenariat-europeen-pour-linnovation-agri

Favoriser le déploiement :
Mise en réseau et information
Appui technique
Mutualisation
Plateforme PEI
Evènements
Animation thématiques
Participation aux activités européennes du PEI…

Favoriser l'articulation entre :
- FEADER/H2020/FESI
- les différentes échelles territoriales

Le PEI AGRI en régions - Appels à projets

Accueil > Le Partenariat européen pour l'innovation Agri > Le PEI en régions

Le PEI en Régions | Les Groupes Opérationnels du PEI | Les projets et travaux européens du PEI | Actualités et événements du PEI | Comité consultatif du PEI | Liens utiles

Mutualisation des AAP sur le site

- Les tableaux de synthèse des sous-mesures de soutien à l'innovation prévues dans les 27 PDR
- Le guide sur les soutiens à l'innovation dans les PDR (document global regroupant tous les PDR)
- Le guide sur l'évaluation de l'innovation dans les programmes de développement rural 2014-2020 (NEW!)

Accédez à tous les appels à projets capitalisés dans le centre de ressources (depuis le nouveau site du RRN au 15 décembre 2017)

Consultez le tableau des appels à projets PEI en région (1er janvier 2018)

Accueil > Centre de ressources > Recherche appels à projet

RECHERCHER PAR :

SUPPRIMER TOUS LES CRITÈRES

MOTS-CLÉS

RUBRIQUES

- [x] Partenariat européen pour l'innovation
- [ ] Réseaux ruraux régionaux

THÈMES

ECHELONS GÉOGRAPHIQUES

21 appels à projet trouvés dans le centre de ressources

Appel à projet

Appel à projet PEI Guyane "Réseau d'Innovation et de Transfert Agricoles" - mesure 16.2

DU VENDREDI 04 MAI 2018 AU JEUDI 31 MAI 2018

GUYANE | PARTENARIAT EUROPÉEN POUR L'INNOVATION | MESURES 16.1 / 16.2 - EMERGENCE ET/OU RÉALISATION DE PROJETS D'UN GROUPE OPÉRATIONNEL PEI-AGRI

La collectivité territoriale de Guyane a lancé le 8 avril un appel à projets mesure 16.2 « Réseau d'Innovation et de Transfert Agricoles » (RITA). Cet...

METTRE EN FAVORIS | LIRE LA SUITE

Appel à projet

Appel à projet PEI Picardie "aide à l'émergence et au fonctionnement de groupes opérationnels du PEI-AGRI" - mesure 16.1

DU LUNDI 23 AVRIL 2018 AU VENDREDI 07 SEPTEMBRE 2018

HAUTS DE FRANCE | PARTENARIAT EUROPÉEN POUR L'INNOVATION | MESURES 16.1 / 16.2 - EMERGENCE ET/OU RÉALISATION DE PROJETS D'UN GROUPE OPÉRATIONNEL PEI-AGRI

Le PDR Picardie a lancé le 23 avril 2018 un appel à projets mesure 16.1 «Aide à l'émergence et au fonctionnement de groupes opérationnels du PEI-AGRI...

METTRE EN FAVORIS | LIRE LA SUITE

Le centre de ressources

Le PEI AGRI en régions, les GO

l'Europe s'engage en France avec le FEADER

Accueil > Le Partenariat européen pour l'innovation Agri > Les groupe

Le PEI en Régions | Les Groupes Opérationnels du PEI | Les projets

Téléchargez ci-après le tableau des 107 GO sélectionnés au 31 mars 2018 (information disponible pour 107 des 113 GO sélectionnés au 31 mars) :

- au format PDF
- au format Excel

l'Europe s'engage en France avec le FEADER

LISTE DES GO SELECTIONNES

[illegible]	[illegible]	[illegible]	[illegible]	[illegible]	[illegible]	[illegible]	[illegible]	[illegible]	[illegible]	[illegible]	[illegible]
[illegible]	[illegible]	[illegible]	[illegible]	[illegible]	[illegible]	[illegible]	[illegible]	[illegible]	[illegible]	[illegible]	[illegible]
[illegible]	[illegible]	[illegible]	[illegible]	[illegible]	[illegible]	[illegible]	[illegible]	[illegible]	[illegible]	[illegible]	[illegible]

Projet

Compétitivité en élevage laitier : optimisation du coût alimentaire

DU LUNDI 07 NOVEMBRE 2016 AU VENDREDI 08 NOVEMBRE 2019

NATIONAL | NORMANDIE | RÉGIONAL | FEADER EN FRANCE | PARTENARIAT EUROPÉEN POUR L'INNOVATION | MESURES 16.1 / 16.2 - EMERGENCE ET/OU RÉALISATION DE PROJETS D'UN GROUPE OPÉRATIONNEL PEI-AGRI

L'objectif de ce projet consiste à la création et la vulgarisation de références en vue d'optimiser le coût alimentaire en élevage afin de gagner en c...

☆ METTRE EN FAVORIS | LIRE LA SUITE

Projet

Le dégorgement des cidres et poirés en prise de mousse naturelle en bouteille

DU SAMEDI 01 OCTOBRE 2016 AU MARDI 31 DÉCEMBR 2019

NATIONAL | NORMANDIE | RÉGIONAL | FEADER EN FRANCE | PARTENARIAT EUROPÉEN POUR L'INNOVATION | MESURES 16.1 / 16.2 - EMERGENCE ET/OU RÉALISATION DE PROJETS D'UN GROUPE OPÉRATIONNEL PEI-AGRI

Le projet vise l'expérimentation du dégorgement (facilitant la régularisatior de la prise de mousse et l'évolution des produits en bouteille) des cidr...

☆ METTRE EN FAVORIS | LIRE LA SUITE

LE PARTENARIAT EUROPÉEN POUR L'INNOVATION AGRI

LES BRÈVES DU PEI - AVRIL 2018

Jeudi 19 avril 2018

☆ METTRE EN FAVORIS

LE PEI EN REGIONS

AAP PEI Normandie

La région Normandie a lancé un appel à projets mesure 16.2 « Projets pilotes, nouveaux produits, pratiques, procédés et techniques dans les secteurs agricoles, alimentaires et sylvicoles », au titre des 2 PDR. 3 thématiques principales sont ciblées :

- L'économie (innovations permettant de contribuer à la performance économique de l'exploitation),

- La préservation de l'environnement et l'anticipation du changement climatique,

- Le pilotage et l'organisation du travail.

L'AAP ouvert jusqu'au 15 juin 2018 est consultable au lien : https://aides.normandie.fr

A noter : lancement d'un appel à projets 16.4 « Création, développement et promotion des circuits courts et des marchés locaux ».

Tableau de suivi des GO actualisé au lien.

LE PEI EN EUROPE

Le réseau européen du PEI

Focus Group « production laitière robuste et résiliente »

Le Focus Group du PEI-AGRI « Une production laitière robuste et résiliente » vient de rendre son rapport final et la fiche associée qui reprennent des pratiques et des solutions visant à augmenter la résilience des exploitations laitières européennes. Pour les retrouver : https://ec.europa.eu/eip/agriculture

Workshop PEI « L'innovation dans les chaînes d'approvisionnement : créer de la valeur ensemble »

Le rapport final du workshop du PEI qui s'est tenu à Lyon les 6 et 7 février est disponible au lien : https://ec.europa.eu/eip/agriculture

Carte interactive des Groupes Opérationnels de toute l'Europe

LE PARTENARIAT EUROPÉEN POUR L'INNOVATION AGRI

FLASH THÉMATIQUE PEI JANVIER 2018 : AUTONOMIE PROTÉIQUE

TRAVAUX DU PEI DIRECTEMENT LIÉS OU SUSCEPTIBLES DE CONTRIBUER À LA THÉMATIQUE

GO du PEI en régions qui adressent la problématique de l'autonomie protéique :

SOS PROTEIN (Sustain Our Self sufficiency Protein Research to Overcome the Trend of European Import Needs) : projet visant à structurer et fédérer un réseau d'acteurs dans l'ensemble du Grand Ouest (Bretagne et Pays de la Loire), pour notamment réduire la dépendance protéique des élevages, favoriser l'exploitation des protéagineux grains et la qualité des fourrages... SOS Protéin est un "méta-projet" mis en œuvre via 4 groupes opérationnels (GO) :

- **4AGEPROD** : ce GO vise à sécuriser et augmenter la production des surfaces fourragères et de leur teneur en protéines végétales dans l'ouest de la France via l'étude des cultures de prairie, luzerne, trèfle, lotier, céréales… pures ou en mélange (GO orienté herbivores). Pour plus d'informations
- **PROGRAILIVE** : ce projet vise à sécuriser et augmenter la production de protéagineux grains destinés à l'alimentation animale via l'étude des cultures de pois, lupins et féveroles en pure et surtout en mélange ((GO orienté monogastriques). Pour plus d'informations
- **DY+** : ce projet vise à développer de nouveaux outils afin d'augmenter l'autonomie protéique des élevages via des leviers techniques et zootechniques à l'échelle de l'animal ou de l'atelier. Il concerne les monogastriques comme les herbivores. Pour plus d'informations
- **TERUnic** : ce projet vise à comprendre, à l'échelle de l'exploitation, du territoire, et des filières, les enjeux et conséquences d'une augmentation de l'autonomie protéique des élevages. Pour plus d'informations

Quali-PRAT : GO sélectionné en 2016 en Midi-Pyrénées, visant à réduire la dépendance des agriculteurs aux alimentations azotés et améliorer l'utilisation des surfaces en herbe par le développement de Prairies à Flore Variée (PFV). Quali-Prat est aussi un Groupement d'intérêt économique et environnemental. Pour en savoir plus : présentation Quali-Prat lors du séminaire PEI du 16 novembre 2017 et le lien

DIAL (Dispositif d'Innovations Agroécologiques Locales) : Le GO, sélectionné en 2017 en Midi-Pyrénées, vise à favoriser l'émergence, la conception et le développement d'Innovations Agroécologiques Locales en lien avec l'autonomie fourragère. Pour plus d'informations

Equi-Pature Normandie : projet sélectionné en 2017 en Normandie, il vise, à travers une approche intégrée, à expérimenter de nouvelles pratiques dans les élevages équins en matière de gestion des pâturages plus rationnelle visant l'autonomie fourragère, de gestion du parasitisme (à travers une vermifugation plus raisonnée), de mise en place d'outils destinés à mesurer le bien-être animal et de mesure de l'impact économique de ces nouvelles pratiques pour les éleveurs. Retrouver ici l'état des premiers travaux

Focus Groupes du réseau européen du PEI AGRI :

- **Cultures de protéagineux** : focus groupe répondant à la problématique de l'amélioration de la compétitivité des producteurs de protéagineux dans l'Union Européenne. Pour retrouvez leurs conclusions, cliquez ici !

Le PEI agriculture productive et durable, les réseaux

Une animation PEI européenne par l'IEP Service point, avec DGAGRI et DGRecherche

http://ec.europa.eu/eip/agriculture/en/content/EIPAGRI

Help desk

Plateforme internet : acteurs, recherche de partenaires, projets, résultats, données,

Focus group thématiques (20 experts = état de l'art, identification priorités de recherche).

Au-moins 5 Workshop thématiques/an, Séminaires

Brochures + Lettre d'information du EIP-AGRI Service Point : mail à newsletter@eip-agri.eu

Un sous-groupe innovation décide du plan d'actions

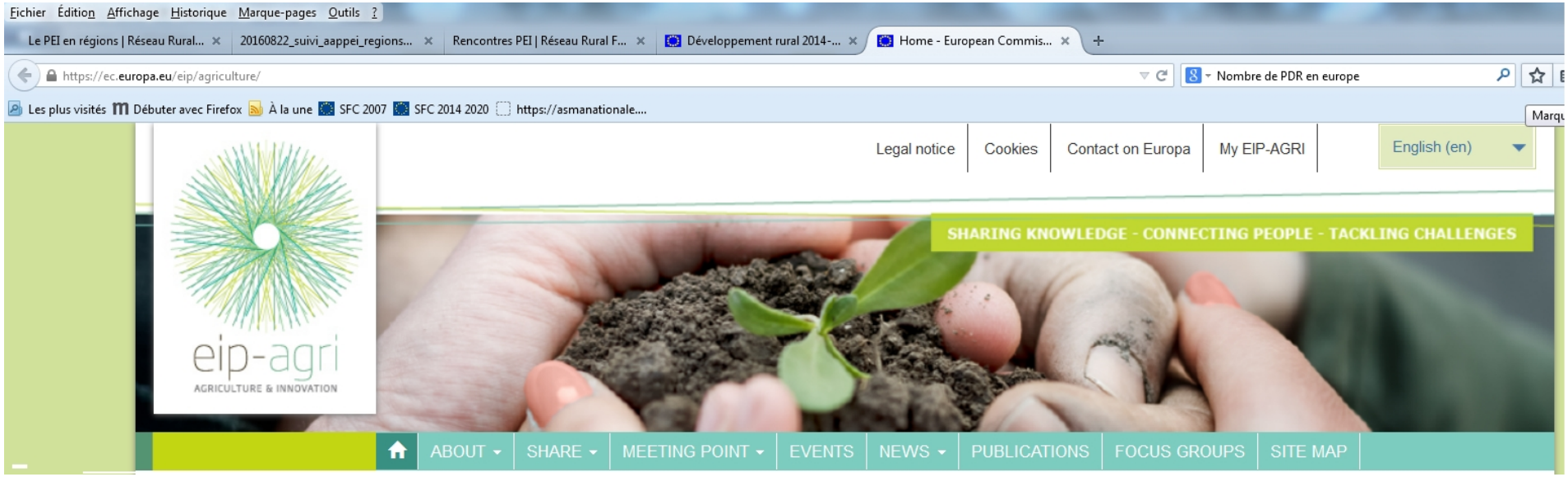

Le PEI AGRI, les GO
Plate-forme du réseau européen du PEI

ABOUT | MY EIP-AGRI | SHARE | MEETING POINT | EVENTS | NEWS | PUBLICATIONS | FOCUS GROUPS

European Commission > EIP-AGRI > Meeting point > Projects

- Search Funding Opportunities
- Search Needs for research from practice
- Search People
- Online resources
- Search Interesting Projects

Projects

Subscribe to this search

Fulltext search

Keywords

Choose some options

Main funding source

Rural development 2014-2020 for Operational Groups (in the sense of Art 56 of Reg.1305/2013)

Geographical location

France ×

Agricultural sectors

Choose some options

Partners categories

Choose some options

Language

Choose some options

Search | Reset

Published on	Title	Project type
Wed, 07/02/2018	Eleveur de porcs, structures de développement et de recherche: Laboratoire de la triple performance et de l'innovation en élevage porcin	Operational group
Wed, 07/02/2018	AGROSYL	Operational group

Merci de votre attention

Direction générale de la performance économique et environnementale des entreprises (DGPE)

pascale.riccoboni@agriculture.gouv.fr

lea.guevel@agriculture.gouv.fr

Cette action est cofinancée par le Fonds européen agricole pour le développement rural : l'Europe investit dans les zones rurales.